

# CLUB UTILISATEURS

4<sup>ème</sup> RENCONTRE



## SESAM-Vitale

➡ [Emmanuel.Gasnier@mustinformatique.fr](mailto:Emmanuel.Gasnier@mustinformatique.fr)

[www.mustinformatique.club](http://www.mustinformatique.club)





## SESAM-Vitale

# Objectif de SESAM-Vitale

- Dématérialisation des documents papier nécessaires au remboursement des soins
  - Acquisition à la source (PS) des informations
    - à partir de la Carte Vitale
    - à partir de la CPS
  - Mise en place d'échanges électroniques sécurisés entre PS et organismes d'Assurance Maladie
- Cela permet ainsi la mise en place d'un système d'information global permettant
  - La maîtrise médicalisée des dépenses de soins
  - La simplification des relations entre assurés, PS et organismes AM
  - Le remboursement rapide des assurés ou PS (cadre du Tiers Payant)





SESAM-Vitale

# Fonctionnement

- CPS (Cartes de Professionnels de Santé)
  - Principaux types de cartes
    - CPS
    - CPE/CDE
  - Cartes nominatives ou anonymes (au nom de l'établissement)
  - Autorisations
    - Habilitation à signer des factures
    - Habilitation à signer des lots
- Sécurisation des factures (FSE)
  - Une FSE est une facture (au sens G5) signée électroniquement
  - Factures sécurisées
    - présence CPS + CV
    - pas d'envoi de FdS papier
    - **Location = SESAM sans Vitale**
  - Factures dégradées
    - présence CPS seule
    - Envoi FdS papier nécessaire (sauf à rescanner la feuille pour envoi SCOR)

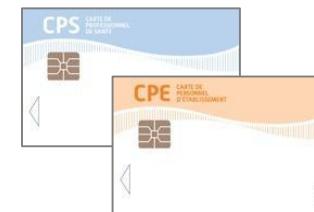

# Cas pratique n°1

→ Mode sécurisé

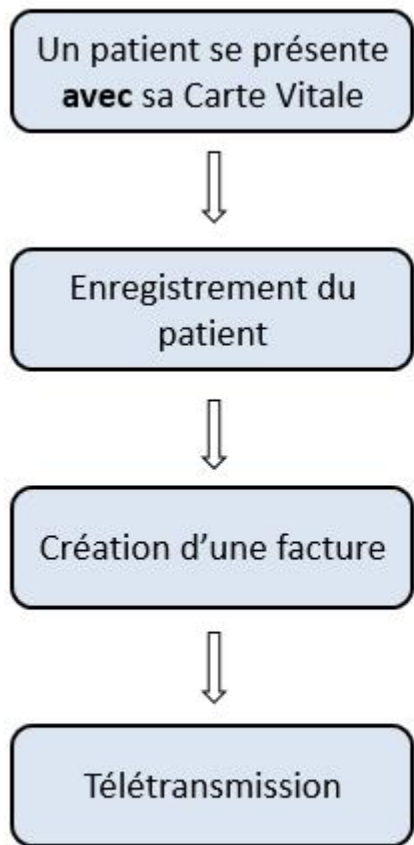

# Cas pratique n°1

→ Mode dégradé

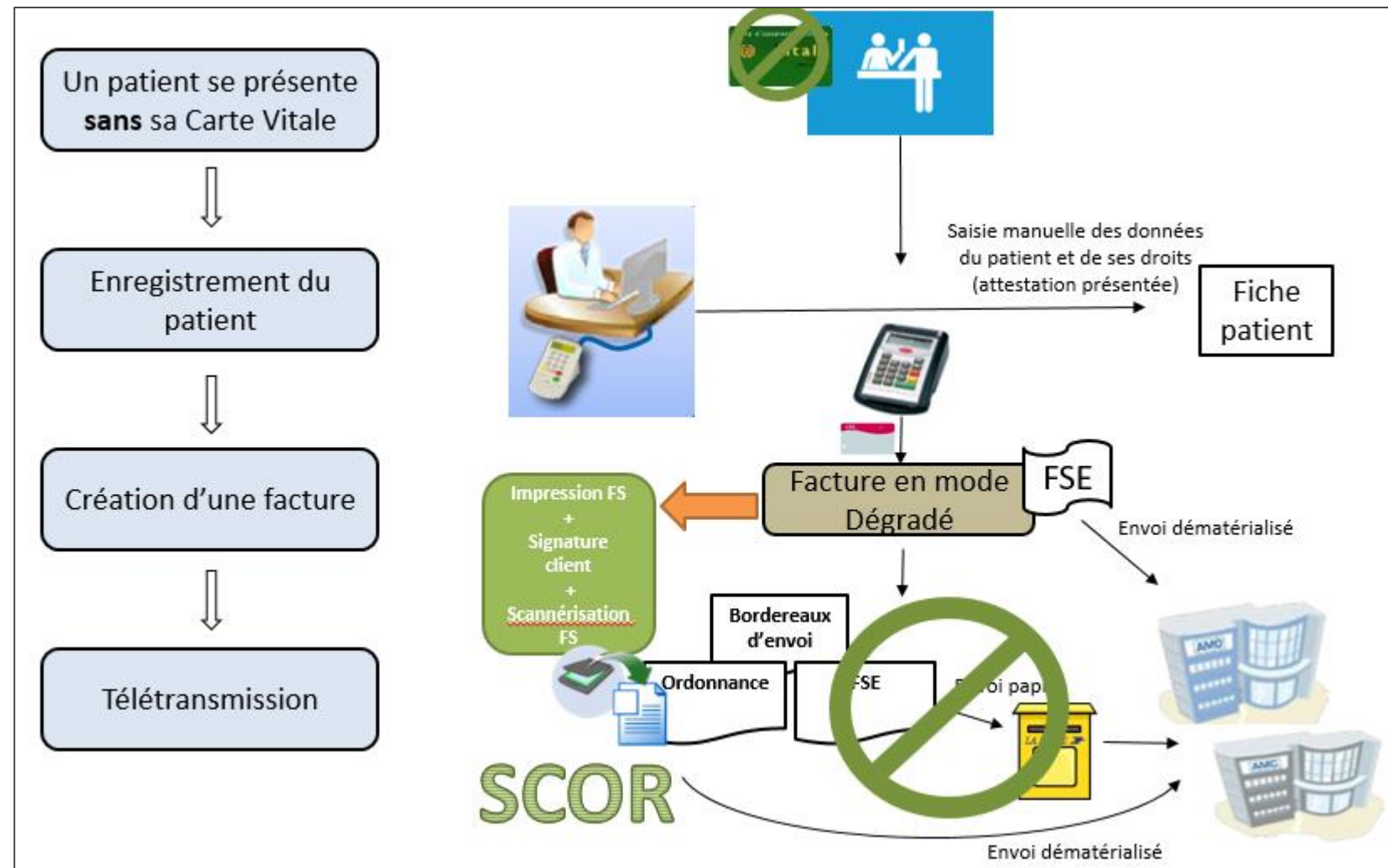



# Les factures sont sécurisées

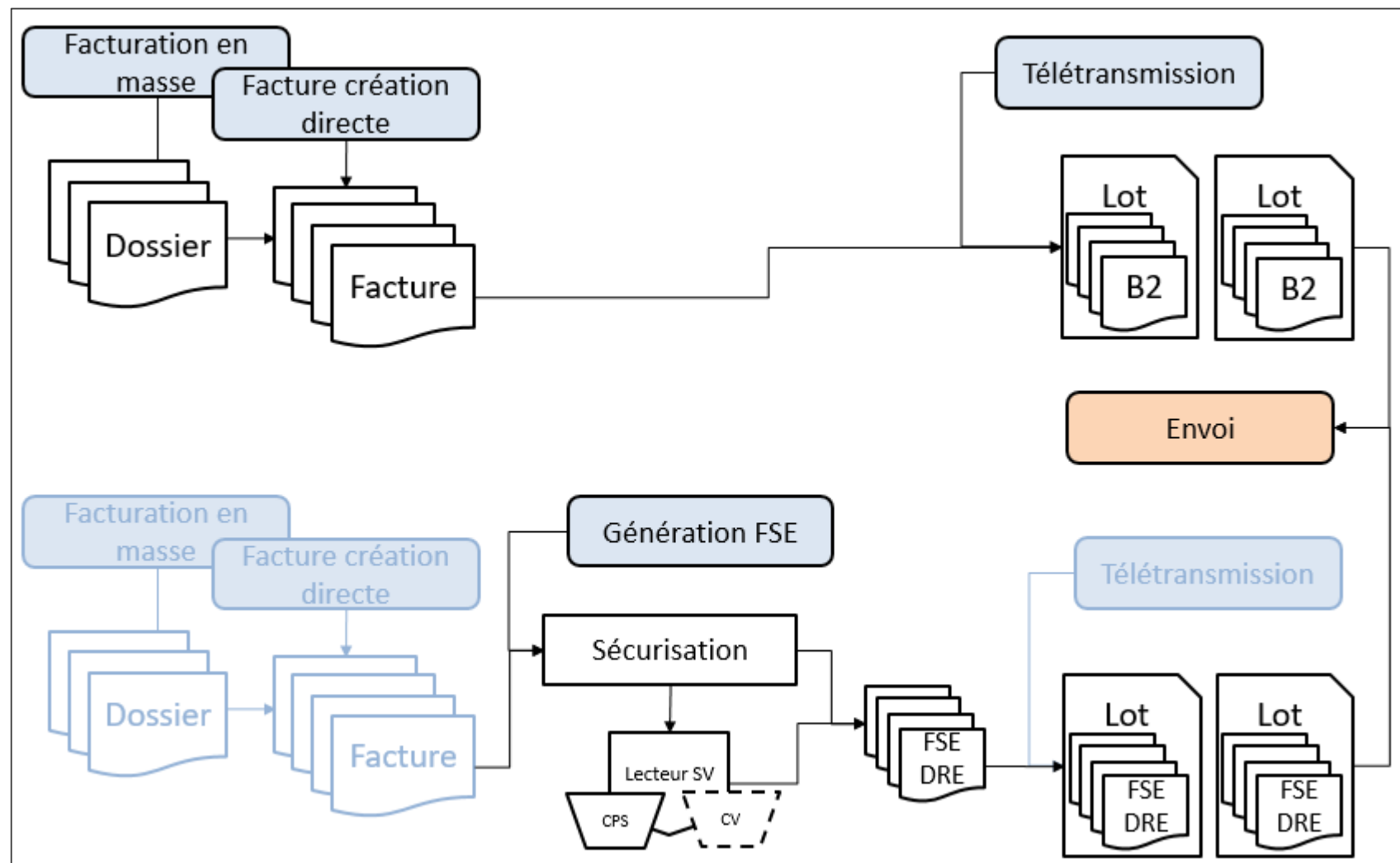



SESAM-Vitale

# SCOR

- Principes généraux
  - SCOR = acronyme de SCanérisation des Ordonnances
  - Documents dématérialisables
    - Tout document peut être numérisé
    - Certains sont codifiés précisément (ex: ORDN: Ordonnance normale)
    - Tout autre document peut être fourni (spontanément ou à la demande de certaines caisses). Ils seront codifiés comme AOTP (Autres Pièces Justificatives)
  - Document numérisé: on parle de Pièce Justificative (PJ), document SCOR...
  - La télétransmission SCOR est automatique
    - C'est au retour de l'accusé de réception (ARL) d'une FSE/DRE que se prépare l'envoi des PJ
    - Toute PJ ajoutée après une télétransmission sera envoyée automatiquement à la télétransmission suivante







SESAM-Vitale

# SCOR

- Documents indispensables suivant le mode de sécurisation
  - en mode sécurisé (CPS et Carte Vitale présentes)
    - Ordonnance
  - en SESAM sans Vitale (facturation en location)
    - Ordonnance
  - en mode dégradé (absence de la Carte Vitale)
    - Ordonnance
    - Feuille de soins signée par le patient

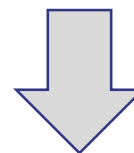

**Même en mode dégradé, le zéro papier existe avec SCOR !**

